# Gloire à toi qui étais mort (Anamnèse)

Chant
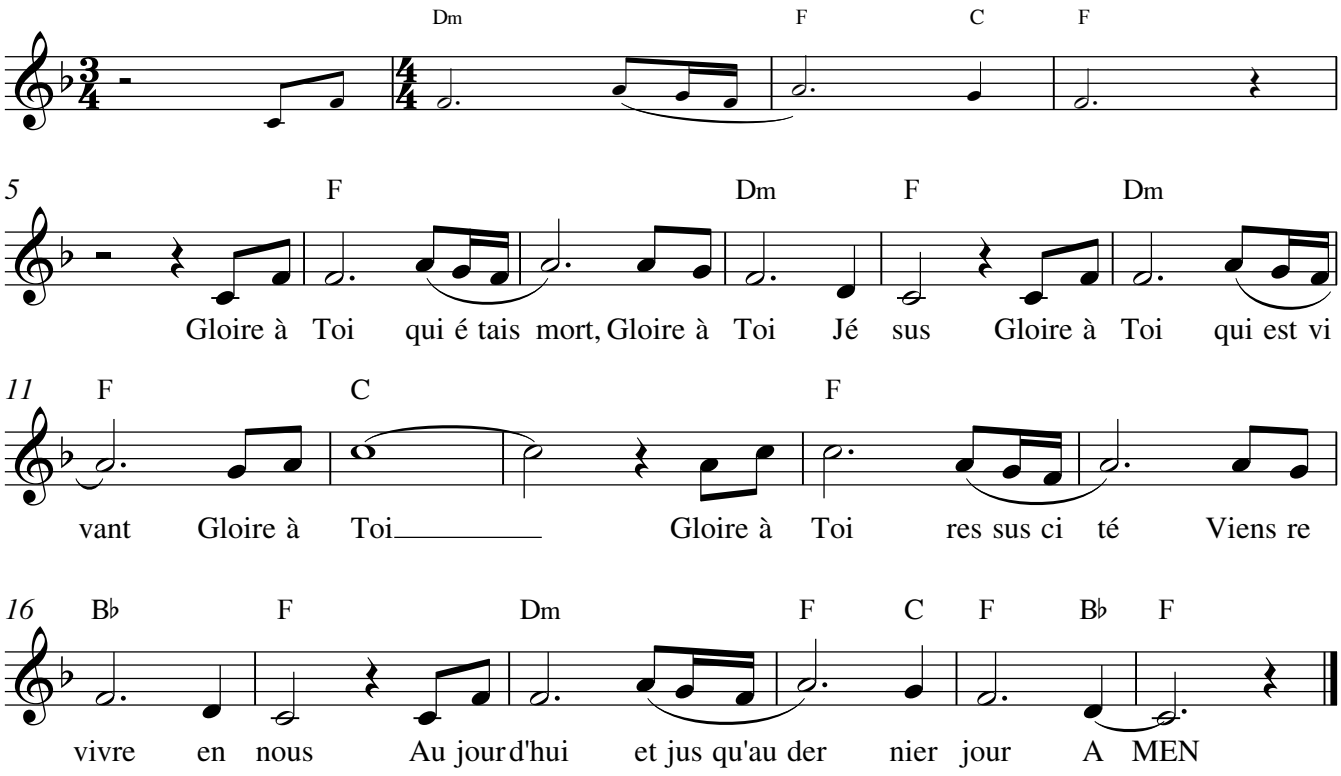
*(Version 4 temps)*